

北急沿線でワクワクが広がる

No.23
2026.春号



TAKE FREE

[キタイク]

KitaiQ

箕面萱野 / 箕面船場阪大前

千里中央 / 桃山台 / 緑地公園 / 江坂

巻頭
特集



静かに心を解く、
穏やかな春時間



柚菓 練り切り教室(箕面市)

TOPICS

P.06 | 春の陽気と楽しむ食べ歩きグルメ

P.07 | KitaiQコラム #17「“エモい”写真が撮れる写ルンです」 P.08 | 最新の北急インフォメーション

静かに心を解く、 穏やかな春時間

柔らかな光と風に包まれる
穏やかな春の時間。
北急に乗って自分のペースを
見つける旅へ。



ぜんもん堂の善哉セット 1,180円



ぜんもん堂のプリン 330円
自家製コーヒー 580円～



静けさに身をゆだね
心を整える喫茶時間

桃山台

日常から少し距離を置き、自分の心と向き合うための隠れ家喫茶。静穏な空間で提供されるのは、丁寧に淹れられた自家製コーヒーと、一つずつ手作りされる数量限定のスイーツだ。地元のお店や、人との繋がりの中で巡り合った素材を大切に使用している。味わいだけでなく、作家が手がけた器やカトラリーが、視覚にも心地よさを添えてくれる。

過ごし方のヒント

本を読んだり、静かに自分と向き合ったり。大切な人とゆったり過ごす時間にもちょうどいい。



喫茶ぜんもん堂

きっぜんもんどう

△吹田市千里山西6-53-2

◎9:00～20:00※曜日により変動あり

⊗不定休

△桃山台駅南改札出口から徒歩21分

[IG]@zenmon_do

※お問い合わせはInstagramのDMから

春の気配をのせて
指先で形づくり和菓子

千里中央

季節の色鮮やかな情景や大切な人への想いを、小さな練り切りに込めていく和菓子教室「柚菓」。指先に意識を向け、餡を包み、形を整える時間は、自然と心を穏やかにしてくれる。桜や柚子、ラズベリー、チョコレートなど、多彩な餡を楽しむのも魅力で、あんこが苦手な人でも楽しめる工夫が施されている。



KitaiQ
春号をみた! で

和菓子1つ

プレゼント

～6/25
まで



柚菓 練り切り教室

ゆずかねりきりきょうしつ

△箕面市小野原東3丁目

◎体験1回5,500円

△千里中央駅から阪急バスに乗り換え

[LINE]@046nqxn

[IG]@takako.nerikiri82

※ご予約はLINEもしくはInstagramのDMから

過ごし方のヒント

指先の動き一つで表情が変わる練り切り。日常から少し離れて和菓子づくりに静かに向き合おう。



箕面 船場阪大前

繊維会社が集まった通称「箕面繊維団地」に佇むセレクトショップ。倉庫の空気感を生かした開放感のある空間に、選び抜かれた洋服や靴、バッグ、雑貨が並ぶ。ユニセックスを軸に、体型や性別に縛られないサイズ展開が魅力。ご夫婦やカップル、友人同士で訪れても、それぞれの「ちょうどいい」が自然と見つかる。



ALPOA

あるぼあ

📍箕面市船場東1-9-6 南側1F
☎072-744-7739
🕒12:00~19:00
🗓木曜、不定休
🚶箕面船場阪大前駅2番出口から徒歩10分

過ごし方のヒント

先入観を持たず気になったアイテムに手を伸ばしてみたい。意見を交わしながら選ぶ時間も心地いい。



新しい季節に迎えたい
長く寄り添う一着

作り手の温もりを感じる
うつわとの巡り合わせ



桃山台

全国の作家からセレクトしたさまざまな器を取り扱うお店。店主が心惹かれたものを集め、一点一点に込められた作り手の想いとともに届けている。同じものは一つとなく、手に取るとそれぞれの個性が静かに伝わってくる。定期的に開かれる個展や企画展では、作家の世界観により深く触れることができ、訪れるたびに新しい出会いが生まれる。



UTSUWA11

うつわじゅういち

📍豊中市旭丘1-108 2F
☎06-6152-8887
🕒11:00~17:00
🗓水曜、木曜、不定休
🚶桃山台駅から阪急バスに乗り換え、旭ヶ丘団地前で下車から徒歩1分

過ごし方のヒント

重さや手ざわりを確かめながら、「この器、いいかも」と感じる自分の感性を大切にしてみてください。





穏やかな春支度を

アロマやハーブを取り入れ



過ごし方のヒント

やすらぎの時間を思い浮かべながら自分を労わる一品や、大切な人を想いながら贈りものを選びたい。

箕面萱野

自然の恵みを生かしたアロマやハーブを通して、心と身体に寄り添う暮らしを提案する「生活の木」。国内外のパートナーファームから届く厳選されたアイテムは、初めての人でも取り入れやすいようスタッフが丁寧に使い方を教えてくれるのも心強い。店内では自分に合った香りと出会えるアロマのワークショップも定期的開催。



KitaiQ
春号をみた!で
人気のハーブティ
試飲
サービス
~6/25
まで



生活の木 みのおキューズモール店

せいかつのみのおきゅーずもーるてん

📍箕面市西宿1-14-14
みのおキューズモールSTATION1棟 2F
☎072-736-8056
🕒10:00~20:00
🚫無休(みのおキューズモールに準ずる)
🚶箕面萱野駅北改札出口から徒歩1分

箕面萱野

茶道を通して、日本文化に触れられる教室。「天月庵」では初心者でも無理なく和の作法を学べるよう、基礎から丁寧に稽古を行っている。教室に足を踏み入ると、掛け軸や季節の花が迎え入れてくれ、月ごとに変わる設えが教室を静かに彩る。通うほどに、もてなしの心や季節を感じ取る感覚が、自然と身についていく。



KitaiQ
春号をみた!で
体験料
1,000円
無料

~6/25
まで

丁寧に所作を整えて

茶道に親しむひととき



天月庵 茶道教室 てんげつあんさどうきょうしつ

📍箕面市坊島1-19-6 🕒月曜、水曜は10:00~12:00、13:00~15:00、土曜は10:00~13:00
📞月稽古7,000円(月2回)~ 📞火曜、木曜、金曜、日曜 🚶箕面萱野駅から阪急バスに乗り換え、第二中学校口で下車から徒歩3分
[E-MAIL]yokoochacha@gmail.com
※詳細はメールよりお問い合わせを



過ごし方のヒント

構えず、設えやお点前を眺めることからスタート。一つひとつの所作をゆっくりと楽しみたい。



時を越えて佇む
日本の原風景に出会う

緑地公園

服部緑地の一角に広がる、日本各地の古民家が集う野外博物館。江戸時代の民家12棟が移築・復元され、岩手の曲家から奄美大島の高倉まで、土地ごとの暮らしと建築が静かに息づいている。春には菜の花や桜が咲き、古民家と自然が溶け合う穏やかな風景が広がる。歩くほどに、日本人の原点に触れられる場所だ。

KitaiQ
春号をみた!で

古民家の
絵葉書1枚
プレゼント

~6/25
まで

※有料入館者限定

過ごし方
のヒント

日向椎葉の民家の縁側に座ると満開の桜を楽しめる。ゆったり巡るなら人の少ない平日がおすすめ。

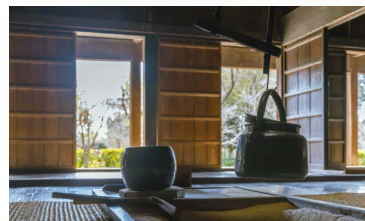

日本民家集落博物館

にほんみんかしくうらくはくぶつかん

△豊中市服部緑地1-2

☎06-6862-3137

🕒9:30~17:00(入館は16:30まで)

🎫800円(高校生300円、小中学生200円、

幼児無料) 🌕月曜(祝日の場合は翌平日)

🚶緑地公園駅西改札出口から徒歩15分

箕面萱野

カウンター10席の小さなお店で過ごす、身体に優しい夜時間。箕面や北摂近郊の旬野菜と発酵食品を軸に、和洋中の要素を織り交ぜた創作料理が味わえる。遅い時間でも野菜たっぷりの優しいおつまみで、ゆっくりとお酒を楽しめるのが嬉しい。慌ただしい一日の終わりに、心と身体をそっとリセットできる空間。

過ごし方
のヒント

仕事帰りや一日の終わりに立ち寄りやすい一軒。遅い時間でも気負わず、食べたいものを選びたい。



一日の終わりに
健康的なおつまみを

野菜ト発酵 eN ROUTE →

やさいとほっこうえんるーと

△箕面市坊島3-20-8 ☎072-747-6623

🕒水~金は18:00~23:30、土曜、日曜は12:00~(16:00~18:00は準備中)

🌕月曜、火曜 (Instagramをご確認ください)

🚶箕面萱野駅北改札出口から徒歩12分

[IG]@yth.en.tomo



チョコバナナ(左) 650円
いちごとパイ(右) 650円

TABEARUKI
01



見た目も可愛いパリッと新感覚のいちごクレープ

TABEARUKI
02

いちごチョコメルト
1,600円



KitaiQ
春号をみた!で

アイス
100円引き

~6/25
まで

春の陽気と楽しむ!!

食べ歩きグルメ

滝道で味わう優しい甘さのみたらし団子



TABEARUKI
03

みたらし団子 500円

キウイ
テイクアウト 421円

TABEARUKI
04

そのまんま生いちご
テイクアウト 637円
※販売終了は5月頃を予定
※価格は時期により変動



KitaiQ
春号をみた!で

ジュース1杯
80円引き

~5/31
まで

飲むフルーツを片手に春のお出かけに

01 繫 Tsunagu

旬の素材を生かした季節のご褒美アイスが楽しめる。アサイーボウルやシフォンケーキのテイクアウトもでき、気分に合わせてセレクトしたい。

📍豊中市新千里東町1-1-3
SENritoよみうり2F
☎06-6831-2828
🕒月~木曜は10:00~21:00(金土日祝は~22:00) 📅無休
🚶千里中央駅南改札出口から徒歩3分

02 クレープとエスプレッソと Hammockと

パリパリ食感が楽しい新感覚のクレープ専門店。軽やかな口当たりで、食べ歩きにもぴったり。ほかにもシュガー系やチョコメルトバナナなども用意。

📍箕面市西宿1-13-10
みのおキューズモールEAST2棟 1F
☎072-737-6390
🕒11:00~21:00
📅無休(みのおキューズモールに準ずる)
🚶箕面萱野駅北改札出口から徒歩3分

03 お土産・甘味処 鈴木商店 大阪箕面滝道本店

みたらし団子には食べられるドライもみじをトッピング。実生柚子の果汁を使ったソフトクリームや、お土産におすすめのもみじ饅頭も販売中。

📍箕面市箕面1-1-38
☎072-703-9349
🕒10:30~17:00
📅火~木曜(祝日の場合は営業)
🚶箕面萱野駅から阪急バスに乗り換え、箕面駅で下車から徒歩2分

04 果汁工房 果琳 みのおキューズモール店

厳選したフルーツを使った果実感あふれるジュースを提供。オーダーごとに仕上げる一杯は、果物の甘みや香りをそのまま感じられるのが魅力。

📍箕面市西宿1-15-30
みのおキューズモールCENTER棟 2F
☎072-735-7000
🕒10:00~20:00
📅無休(みのおキューズモールに準ずる)
🚶箕面萱野駅北改札出口から徒歩1分



季節の花を楽しめるイベントを開催。花に包まれる万博記念公園へ出かけよう!



**3月20日(金・祝)～4月5日(日)※
SAKURA EXPO 2026**

園内全体で12品種約5,500本が咲き誇ります。「東大路の桜並木ライトアップ」は開花状況をふまえて開催日を決定します。会期が近づきましたら、改めて公式サイトにてお知らせいたします。

△自然文化園東大路を中心とした園内各所

**3月28日(土)～4月8日(水)※
チューリップフェスタ**

春の到来を告げる約7万本のチューリップ。31品種が色とりどりに花園一面に咲き誇ります。

△チューリップの花園

**3月28日(土)～4月29日(水・祝)※
ポピー・ネモフィラフェスタ**

春色が可愛い約20万本のポピーに加えて、今年も約36,000株のネモフィラをお楽しみいただけます。

△花の丘

**4月5日(日)～4月12日(日)※
春の山野草展**

約300点の山野草を使った作品が展示されます。

△日本庭園 園芸植物展示場

**4月18日(土)～4月26日(日)※
藤まつり**

2019年に新設された約80mにも及ぶ藤棚。白、紫、ピンクが混ざり合う藤の花のグラデーションは、とても幻想的です。

△平和のバラ園藤棚

※開催期間は変更となる場合があります。お出かけ前に公式サイトをご確認ください。

万博記念公園

⑨9:30～17:00(最終入園16:30)
Ⓞ水曜(4月～5月6日(水・祝)、10～11月は無休) Ⓞ450円(中学生以下は無料)
※～3月31日(火)は260円(小中学生は80円) ※自然文化園・日本庭園共通入園料

[お知らせ]

万博記念公園 自然文化園・日本庭園共通入園料が4月1日(水)より改定されます。詳細は右記QRコードよりご確認ください。

詳細はこちらから



春のお出かけに持っていきたい! “エモい”写真が撮れる写ルンです

春の光や空気感をそのまま閉じ込めたような
味わい深い写真が撮れる「写ルンです」。
その魅力と、撮影を楽しむためのポイントをご紹介します。



長年愛される レンズ付きフィルム

写ルンですは「使い切りカメラ」と呼ばれることもあります。正しくは「レンズ付きフィルム」。フィルムそのものに撮影機能が備わった、シンプルな写真アイテムです。「誰でも簡単に写真が撮れるように」という思いから生まれ、カメラがまだ特別な存在だった1980年代、多くの人の“はじめての写真体験”を支えてきました。今もなお支持されている理由は、その手軽さと独特の風合いにあります。袋から出してフィルムを巻き上げ、シャッターを押すだけで写真を撮ることができ、難しい設定や知識は必要ありません。写りは温かい色味と強めのコントラストが特徴的で、フィルムならではのほどよい粒子感もあり、日常の一場面を懐かしい雰囲気ですっきりと切り取ってくれます。約90gと軽く、持ち歩きやすいのも魅力の一つ。小さなバッグやポケットに入れて、散歩や旅のおともに気軽に持ち歩くことができます。



知っておきたい 基本的なポイント

思い通りにいかなかった写真も思い出の一つですが、最低限気をつけたい撮影のポイントをお伝えします。

－ 撮影する時のポイント－

- 01 1mは離れよう**
ピントが合う距離は1m～。それよりも近づくとピンボケしてしまうので、1m以上離れて撮影するのがベスト。
- 02 指が写り込まないように気をつけよう**
ファインダーはただの覗き穴なので、レンズに指がかかっても気づきにくいんです。撮影時はレンズの周りを要チェック。
- 03 室内ではフラッシュを使う**
スマホでは明るく撮れる室内でもフィルム写真では真っ暗になることも。屋外でも雨の日や夕方などはフラッシュを焚くのが無難。
- 04 フラッシュ禁止の場所に注意!**
場所によってはフラッシュを禁止しているところがあります。必ず確認してから使用しましょう。また屋内では突然の光に驚いてしまう人もいますので、周囲に配慮することも大切です。
- 05 フラッシュの届く距離は3mまで**
フラッシュが効果を発揮するのは3m以内。それ以上離れてしまうとフラッシュを焚いても真っ黒な写真に仕上がってしまうので離れすぎずに撮影しましょう。

教えてくれたのは

Photoli ふおとり

写真を撮るコツや撮影アイデア、切り取るシーン、フィルムの魅力まで写真を楽しむためのヒントを届ける写真メディア。Instagram、X、TikTokなど、SNSを中心に情報発信中。
<https://photoli.jp/>

Photoli

イベント情報や北急からのお知らせなど、イチオシ情報をお届けします！
詳しくはコチラから ▶ **北急** <https://www.kita-kyu.co.jp>

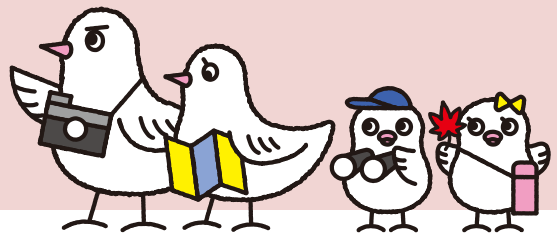

QRコードを活用した デジタル乗車券のご案内

北急沿線から観光やレジャーに利用できる1日乗り放題乗車券に特典がついたお得な乗車券をスルッとQRttoで発売中。

※施設の営業や行事・イベント等の実施は予告なく変更または中止になる可能性がありますので、事前にご確認の上、お出かけください。



リアル謎解きゲーム「ナゾときっぽ2026」

「阪急×阪神×北急」がコラボしたリアル謎解きゲームがスタート。3社全てをクリアしてぜひ完結編にも挑戦してみてください。

※阪急編・阪神編・北急編のどちらからでも、いずれかだけでも遊べます。※オリジナル1日乗車券付き(北大阪急行全線)。

発売期間 4月17日(金)～12月25日(金)

発売額 2,400円
※スルッとQRttoの専用サイトより
お買い求めください。

キット引き換え場所 箕面萱野駅北改札口



オリジナルグッズ発売中

オリジナルグッズ自動販売機

オリジナルグッズは主にグッズ販売会や各種イベントにて販売しておりますが、一部商品については下記の自販機にてお買い求めいただけます。近々、箕面萱野駅にも設置予定です。ぜひご利用ください。

緑地公園駅

千里中央駅

箕面船場阪大前駅



1番線ホーム



ホーム

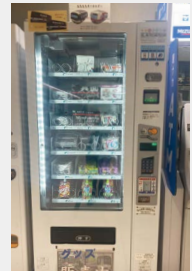

改札外



ウォーキングイベントのお知らせ

※詳細は決まり次第ホームページに掲載します。

朝日・おおさか南北ウォーク

大阪平野を一望!箕面萱野から箕面彩都を目指すコース

日程 5月16日(土)

スタート受付時間 10:00～11:00

コース 約11km
(木戸ヶ池緑地→帝釈寺→見晴らし公園→彩都なないろ公園→粟生南公園→ABCハウジング ウェルビーみのお→木戸ヶ池緑地)

集合場所 木戸ヶ池緑地(箕面萱野駅南改札より徒歩3分)

南北ウォークの詳細はこちらから!



阪神×北急コラボウォーキング

花咲くバラ道めぐり
緑陰とまちなか史跡をつなぐ初夏のさんば

日程 6月10日(水)

スタート受付時間 9:30～10:30

コース 約10km
(服部緑地・東中央広場→服部緑地・円形花壇→豊島公園→ふれあい緑地バラ公園→近松公園→宮前公園)※宮前公園は阪神電車 杭瀬駅より徒歩1分

集合場所 服部緑地 東中央広場(緑地公園駅より徒歩約5分)

\\ アンケートに答えて当たる!! // 読者プレゼントキャンペーン

アンケートに回答いただいた方の中から抽選で5名様に、
北急オリジナルグッズをプレゼント!

抽選で
5名様

応募受付 ▶ 2026年6月25日(木)まで

北急ロゴ入り
ミタリキーホルダー



応募
方法

右記2次元コードより、氏名、郵便番号、住所、電話番号、年代、職業と、アンケートの答えを選択のうえ、ご応募ください。

応募は
こちらから



※当選発表は賞品の発送をもってかえさせていただきます。 ※ご応募はお一人様一回限りです。 ※個人情報の入力がないご応募の場合、抽選の対象除外とさせていただきます。 ※皆様からご応募いただいた個人情報は、賞品発送以外の目的には使用いたしません。また、個人情報以外の記載部分は、今後の企画の参考にさせていただきます。責任を持って管理させていただきます。

ROUTE MAP

路線図

北大阪急行線						地下鉄御堂筋線				
M06	M07	M08	M09	M10	M11	M13	M16	M20	M23	M30
箕面萱野 MINOH-KAYANO	箕面船場阪大前 MINOH-SEMAI HANDAI MAE	千里中央 SEMI-CHUO	桃山台 MOMOTAYAMA-DAI	緑地公園 RYOKUCHI-KOEN	江坂 ESKA	新大阪 SHIN-OSAKA	梅田 UMEDA	なんば NANBA	天王寺 TENNOJI	なかもず NAKAMOSU



\\ 最新情報はInstagramをチェック /

北急沿線の魅力や楽しい
イベント情報を発信中。
ぜひフォローしてね!



@kitakyu50



KitaiQ No.23 (2026年3月27日発行)

発行 / **北大阪急行電鉄株式会社** 〒561-0872 大阪府豊中市市寺内2丁目4番1号
☎06-6865-0645(平日9:00～17:00) <https://www.kita-kyu.co.jp>
編集 / 株式会社StarFACTORY ★次号は6月26日(金)発行予定です。お楽しみに!

※本誌掲載の施設・店舗については、予告なく開館・営業時間、料金、定休日、イベント開催の可否・内容が変更される場合があります。また、イベント等が予告なく中止される場合がありますので、あらかじめご了承ください。 ※本誌掲載の価格には、消費税が含まれています。 ※本誌掲載の内容は、3月27日現在のものです。